

Cadenas Mundiales Sostenibles

de productos del mar



Reunión Plenaria Mesa de diálogo de la Pesquería de Peces Pelágicos Pequeños del Ecuador

MINISTERIO DE PRODUCCIÓN,
COMERCIO EXTERIOR, INVERSIONES Y PESCA



sembramos
Futuro

Lenín



Sustainable Fisheries
PARTNERSHIP



GLOBAL ENVIRONMENT FACILITY
INVESTING IN OUR PLANET

Objetivos de la reunión

1. Dar a conocer el **proceso de diálogo** de la Mesa
2. Revisar el **Enfoque de género** en la gestión de la pesquería de PPP.
3. Presentar la propuesta de **Plan de Acción Nacional y Manejo** para la Pesquería de Peces Pequeños Pelágicos
4. Conformar el **Comité Interno** de la Mesa de diálogo

MINISTERIO DE PRODUCCIÓN,
COMERCIO EXTERIOR, INVERSIONES Y PESCA



sembramos
Futuro

Lenin



Comité Interno

Función: Gestionar la **oficialización de las estrategias y políticas** diseñadas para el **fortalecimiento del manejo y el aprovechamiento sostenible** de los recursos de la pesquería de Peces Pequeños Pelágicos.

Integrantes:

1. Subsecretario de Recursos Pesqueros o su delegado
2. Un asesor científico del IPIAP
3. Un representante del sector pesquero industrial (flota I o II)
4. Un representante del sector pesquero industrial (flota III o IV)
5. Un representante del sector pesquero artesanal
6. Un representante de la industria de procesamiento

* Reuniones al menos dos veces al año.

MINISTERIO DE PRODUCCIÓN,
COMERCIO EXTERIOR, INVERSIONES Y PESCA



sembramos
Futuro

Lenin



Programa

HORA	ACTIVIDAD
10:00 - 10:05	Palabras de Bienvenida
10:05 - 10:20	Proceso de diálogo de Mesa de la pesquería de PPP
10:20 - 10:40	Enfoque de género del proyecto GMC
10:40 - 11:00	Presentación del PAN y PM
11:00 - 11:30	Conformación del Comité Interno
11:30 - 12:00	Ronda de opiniones
12:00 - 12:05	Cierre de la jornada

MINISTERIO DE PRODUCCIÓN,
COMERCIO EXTERIOR, INVERSIONES Y PESCA



Lenin



Proceso de diálogo de la Mesa de la Pesquería de Peces Pelágicos Pequeños del Ecuador

MINISTERIO DE PRODUCCIÓN,
COMERCIO EXTERIOR, INVERSIONES Y PESCA



sembramos
Futuro

Lenín



GLOBAL ENVIRONMENT FACILITY
INVESTING IN OUR PLANET

Trabajo de la Mesa de diálogo

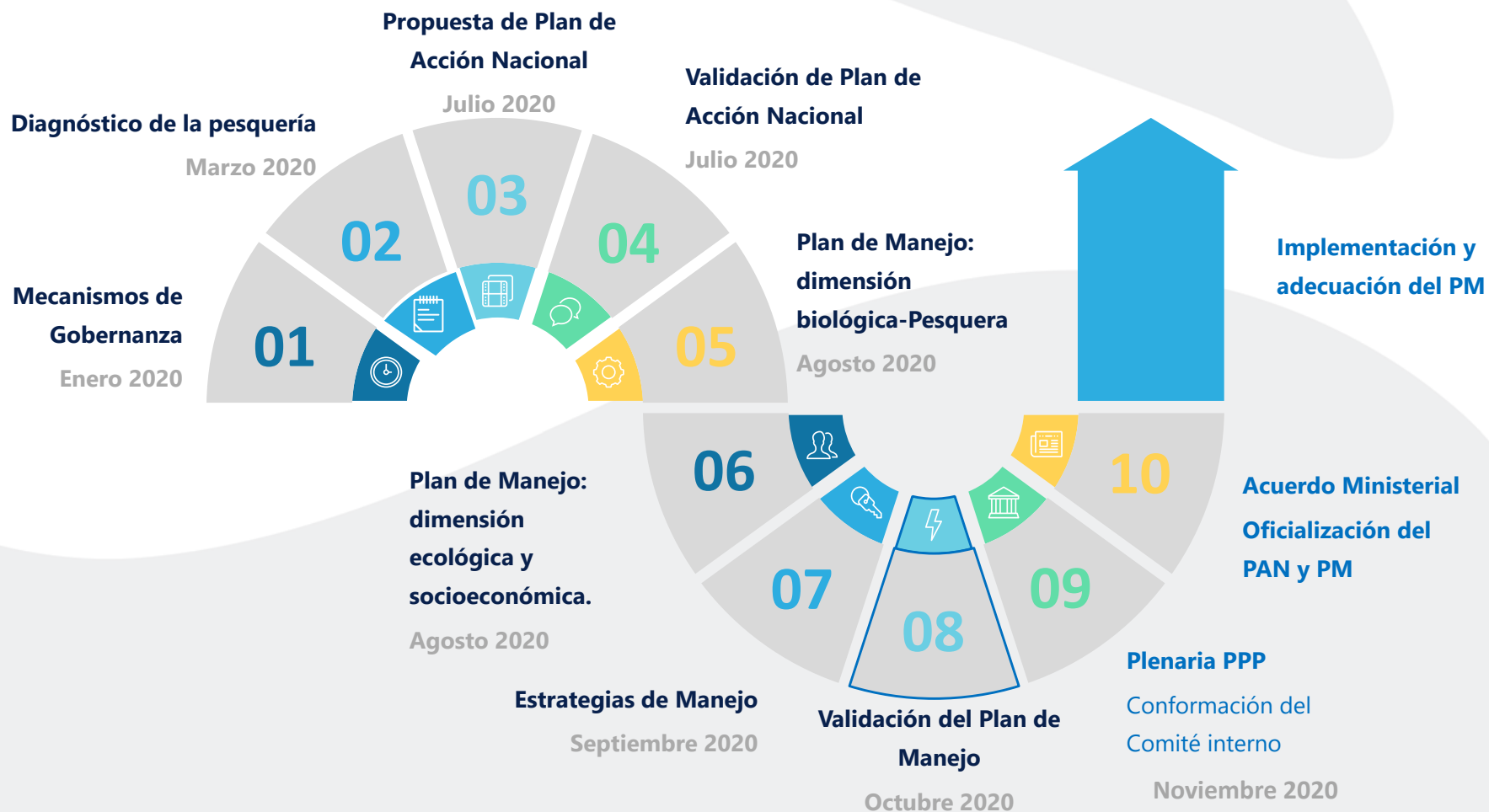

MINISTERIO DE PRODUCCIÓN,
COMERCIO EXTERIOR, INVERSIONES Y PESCA



Lenin



Lecciones aprendidas

- ✓ El proceso participativo ha abierto un **canal de comunicación** entre los actores privados de la pesquería de PPP y la administración pública, lo que ha permitido contar con una **instancia establecida** para la elaboración del PAN y el PM, además del futuro seguimiento y adecuación de estos instrumentos.
- ✓ Para **mejorar la representatividad** se recomienda contar con un mecanismo claro, establecido y democrático que considere **criterios objetivos** de participación.
- ✓ La activa participación de **instituciones públicas y agrupaciones privadas** a lo largo de todo el proceso permitió generar propuestas que incorporan **diferentes visiones y enriquecieron el trabajo** en términos de la información empírica, científica, normativa y de políticas públicas.
- ✓ La mesa de diálogo reúne una **heterogeneidad de perfiles socioculturales** lo que constituyó un desafío para la participación de los todos los delegados.

MINISTERIO DE PRODUCCIÓN,
COMERCIO EXTERIOR, INVERSIONES Y PESCA



sembramos
Futuro

Lenin



Lecciones aprendidas

- ✓ Se recomienda la priorización de **puntos críticos** para focalizar el control de la actividad pesquera informal, a fin de **desalentar la práctica ilegal** y facilitar la convención de reglas con usuarios formales.
- ✓ El Plan de Manejo consideró metas tanto biopesqueras, ecológicas como socioeconómicas teniendo un claro **enfoque ecosistémico** del manejo pesquero, lo que permitió **equilibrar los intereses de los usuarios** con la sustentabilidad biológica de la pesquería.
- ✓ En cuanto a la **participación de la mujer**, en todas las reuniones de la mesa de diálogo se ha contado con **al menos un 30% de mujeres presentes**. No obstante, no existen cuotas de género establecidas en el reglamento y por lo tanto **no se asegura** que la conformación futura de la mesa de diálogo tenga adecuada representación de la mujer.

MINISTERIO DE PRODUCCIÓN,
COMERCIO EXTERIOR, INVERSIONES Y PESCA



sembramos
Futuro

Lenin



¡Gracias!

MINISTERIO DE PRODUCCIÓN,
COMERCIO EXTERIOR, INVERSIONES Y PESCA



sembramos
Futuro

Lenín



Sustainable Fisheries
PARTNERSHIP



GLOBAL ENVIRONMENT FACILITY
INVESTING IN OUR PLANET

Conformación del Comité Interno de la Mesa de diálogo de la Pesquería de Peces Pelágicos Pequeños del Ecuador

MINISTERIO DE PRODUCCIÓN,
COMERCIO EXTERIOR, INVERSIONES Y PESCA



sembramos
Futuro

Lenin



Sustainable Fisheries
PARTNERSHIP



GLOBAL ENVIRONMENT FACILITY
INVESTING IN OUR PLANET

Comité Interno

Función: Gestionar la **oficialización de las estrategias y políticas** diseñadas para el **fortalecimiento del manejo y el aprovechamiento sostenible** de los recursos de la pesquería de Peces Pequeños Pelágicos.

Integrantes:

1. Subsecretario de Recursos Pesqueros o su delegado
2. Un asesor científico del IPIAP
3. Un representante del sector pesquero industrial (flota I o II)
4. Un representante del sector pesquero industrial (flota III o IV)
5. Un representante del sector pesquero artesanal
6. Un representante de la industria de procesamiento

* Reuniones al menos dos veces al año.

MINISTERIO DE PRODUCCIÓN,
COMERCIO EXTERIOR, INVERSIONES Y PESCA



sembramos
Futuro

Lenin



P
N
U
D



Sustainable Fisheries
PARTNERSHIP



gef
GLOBAL ENVIRONMENT FACILITY
INVESTING IN OUR PLANET

Cadenas Mundiales Sostenibles

de productos del mar



¡Gracias!

MINISTERIO DE PRODUCCIÓN,
COMERCIO EXTERIOR, INVERSIONES Y PESCA



sembramos
Futuro

Lenín



Sustainable Fisheries
PARTNERSHIP



GLOBAL ENVIRONMENT FACILITY
INVESTING IN OUR PLANET